

## NOTAS A LOS ESTADOS FINANCIEROS

### Introducción

Atendiendo a lo establecido por el artículo 17 de la Ley General de Contabilidad Gubernamental, cada ente público es responsable de su contabilidad, de la operación del sistema y en consecuencia de la información que proporciona para la integración de la Cuenta Pública.

De conformidad al artículo 46, fracción I, inciso g), 47, 48 y 49 de la Ley General de Contabilidad Gubernamental, así como, a la normatividad emitida por el Consejo Nacional de Armonización Contable, a continuación, se presentan las notas a los estados financieros del **Instituto Chiapaneco de Educación para Jóvenes y Adultos**, correspondiente al 31 de marzo de 2026, con los siguientes apartados:

- **Notas de Gestión Administrativa,**
- **Notas de Desglose, y**
- **Notas de Memoria (Cuentas de Orden).**

### NOTAS DE GESTIÓN ADMINISTRATIVA

#### 1. **Autorización e Historia**

##### **a) Fecha de Creación del Ente Público.**

El **Instituto Chiapaneco de Educación Para Jóvenes y Adultos**; fue creado el 31 de agosto de 1981, por decreto presidencial, el Instituto Nacional para la Educación de los Adultos como un organismo público descentralizado de la administración pública federal, con la decisión de promover servicios educativos dirigidos a los mexicanos de 15 o más años, que por diferentes causas, son analfabetas o no han podido iniciar o concluir su educación primaria o secundaria.

Debido de lo anterior, el Gobierno del Estado, envía al Congreso del Estado, una iniciativa de Ley para crear el Instituto de Educación para Adultos, la cual es aprobada el 07 de mayo de 2003; y por decreto publicado en el periódico oficial N. 170 2da. Sección de fecha 14 de mayo del mismo año.

El Instituto Nacional para la Educación de los Adultos se transforma en el **Instituto Chiapaneco de Educación Para Jóvenes y Adultos**; como un Organismo Público Descentralizado de la Administración Pública del Estado, con el objeto de impartir alfabetización, educación primaria y secundaria para adultos; así como educación comunitaria y capacitación no formal para el trabajo; sin embargo, dada la denominación del Instituto, los jóvenes tienen la impresión de que esta institución solo presta servicios a adultos mayores, en tal virtud de acuerdo al Periódico Oficial No. 156-3ª. Sección, del miércoles 24 de Diciembre de 2014, se aprueba el Decreto en el cual se crea el Instituto Chiapaneco de Educación para Jóvenes y Adultos.



## ***b) Principales Cambios en su Estructura***

Con la creación del **Instituto Chiapaneco de Educación para Jóvenes y Adultos**; que las Reglas de Operación a que se refiere el presente acuerdo cuentan con la autorización presupuestaria de la Secretaría de Hacienda y Crédito Público y con el dictamen de la Comisión Federal de Mejora Regulatoria, y que en cumplimiento de lo anterior ha tenido a bien expedir el siguiente:

Se emiten las Reglas de Operación del Programa Educación para Adultos (INEA) para el ejercicio fiscal 2025.

## **2. Panorama Económico y Financiero**

La situación económica y financiera del **Instituto Chiapaneco de Educación para Jóvenes y Adultos** fue aceptable durante el ejercicio; debido a que fueron tomados en cuenta todos los lineamientos y normas emitidos por el Consejo Nacional de Armonización Contable (CONAC), y los recursos ministrados por la Secretaría de Finanzas fueron presupuestados y erogados de manera adecuada tanto presupuestal, contable y financiera.

## **3. Organización y Objeto Social**

### ***a) Objeto Social***

El **Instituto Chiapaneco de Educación para Jóvenes y Adultos**, tiene como objetivo principal, prestar los servicios de educación básica en el Estado de Chiapas, constituyéndose en el Órgano Rector de los programas y servicios educativos relativos a la alfabetización, la educación primaria y la secundaria, así como la capacitación no formal para el trabajo, con los contenidos particulares y las metodologías adecuadas para atender las necesidades educativas específicas de ese sector de la población que se apoyará en la solidaridad social; así mismo, agrupará los proyectos, servicios y acciones que se vienen desarrollando por parte de otras Dependencias o Instituciones del propio Gobierno del Estado; debiendo cumplir con los planes y programas de estudio que rigen a esta modalidad educativa no escolarizada y observar la normatividad establecida por el Instituto Nacional para la Educación de los Adultos.

### ***b) Principal Actividad***

- Los objetivos y las líneas de acción de este el **Instituto Chiapaneco de Educación para Jóvenes y Adultos** es proporcionar condiciones y oportunidades educativas para que los jóvenes de 15 años o más y adultos en condiciones de rezago educativo inicien, continúen y concluyan su formación básica, desarrollen competencias para el trabajo, fortalezcan su sentido humano, ético, creativo y emprendedor, así como aumentar su capacidad de percepción y respuesta frente a los retos que plantea la vida contemporánea.
- Para la atención de los asuntos de su competencia, el Instituto sujetará sus actividades a la Ley de Educación, al Plan Estatal de Desarrollo, al Decreto que crea el **Instituto Chiapaneco de Educación para Jóvenes y Adultos**, a este Reglamento y a los planes y programas correspondientes, así como a los objetivos, contenidos y programas de estudio que establezca la Secretaría de Educación del Estado, a las disposiciones administrativas que regulen el funcionamiento de las entidades del sector educativo, y a las demás disposiciones legales aplicables.



GOBIERNO CONSTITUCIONAL DEL ESTADO DE CHIAPAS  
INSTITUTO CHIAPANECO DE EDUCACIÓN  
PARA JÓVENES Y ADULTOS  
NOTAS A LOS ESTADOS FINANCIEROS  
DEL 1 DE ENERO AL 31 DE MARZO DE 2026  
(Cifras en Pesos)

Página 3 de 24

Fecha: 27/05/2026

- Así mismo, el Instituto, a través de sus unidades administrativas, desarrollará sus actividades en forma programada, de acuerdo con los lineamientos y disposiciones que emita la H. Junta de Gobierno, con base en las políticas que, para el logro de los objetivos y prioridades de la planeación nacional, fije y establezca el Ejecutivo Estatal, por conducto de la Secretaría de Educación del Estado.

### **c) Ejercicio Fiscal**

Ejercicio 2026

### **d) Régimen Jurídico**

El Instituto Chiapaneco de Educación para Jóvenes y Adultos; está registrada ante el Servicio de Administración Tributaria como persona moral con fines no lucrativos, cuya actividad económica es la administración pública estatal en general, y sus obligaciones son las siguientes:

- Presentar declaración y pago provisional o definitivo del Impuesto sobre la Renta (ISR), y sueldos y salarios.
- Presentar la declaración anual de entero de retenciones por salarios y asimilados a salarios.
- Presentar declaración informativa anual de subsidio al empleo.

### **e) Consideraciones Fiscales del Ente**

El Instituto Chiapaneco de Educación para Jóvenes y Adultos, ubica dentro de las personas morales a que se refiere el artículo 95 y 102 de la Ley del Impuesto sobre la Renta (LISR), pero tiene otras obligaciones como:

- Pagos provisionales o definitivos de retenciones de ISSS.
- Aportaciones patronales al INFONAVIT.
- Aportaciones patronales al IMSS.
- 2 % del Impuesto Sobre Nóminas.
- 10 % del ISR por arrendamiento de inmuebles.
- 2 % del Impuesto Sobre Nóminas a prestadores de servicios.



**f) Estructura Organizacional Básica:**

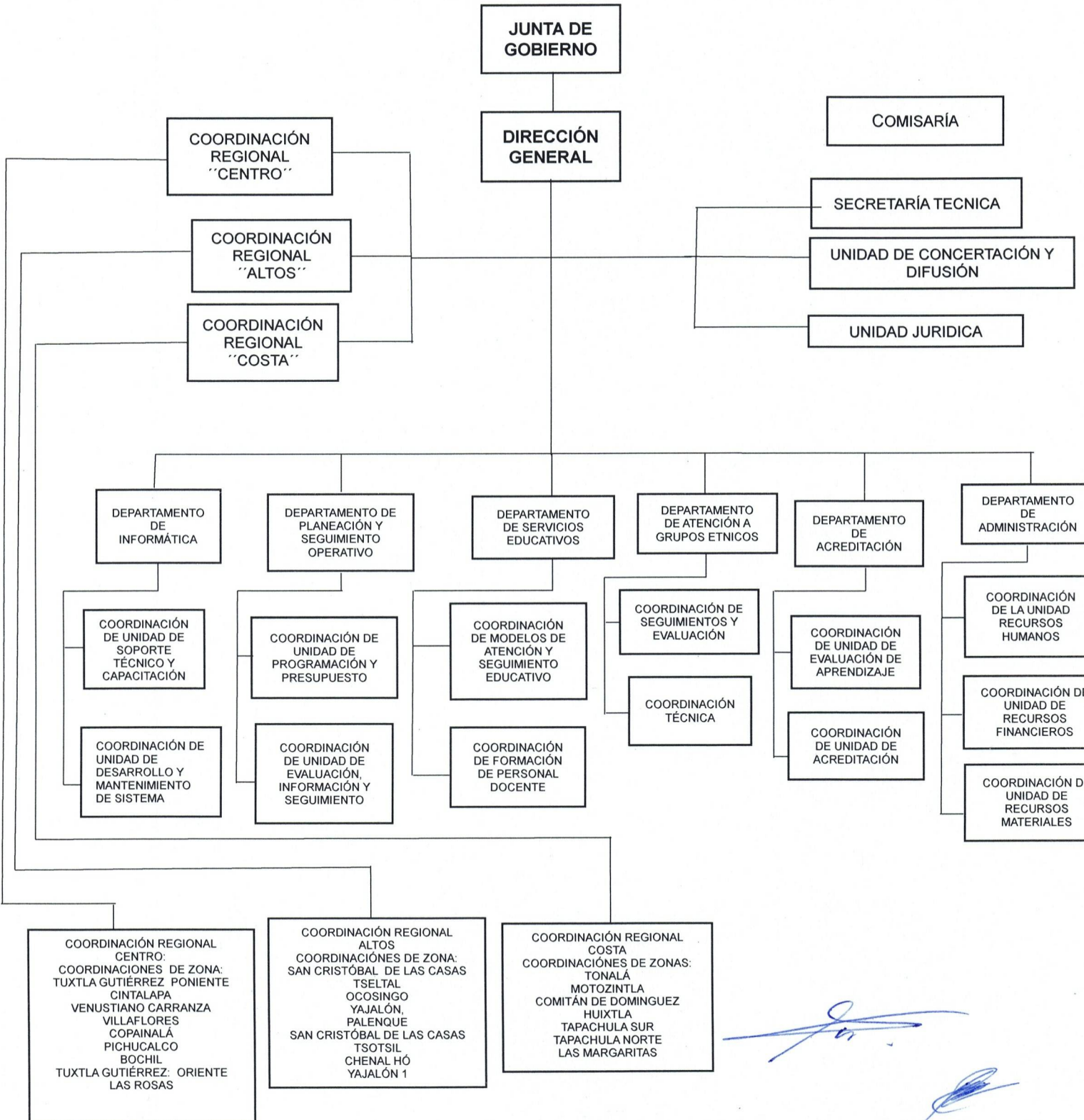

**g) Fideicomisos de los cuales es Fideicomitente o Fideicomisario, y Contratos Análogos, incluyendo Mandatos de los cuales es parte**

(No Aplica)

**4. Bases de Preparación de los Estados Financieros**

Para llevar a cabo la preparación de los Estados Financieros del presente ejercicio se consideró lo siguiente:

**a) Si se ha observado la normatividad emitida por el CONAC y las disposiciones legales aplicables.**

Se ha observado las disposiciones legales de la Normatividad emitida por el CONAC y la Ley General de Contabilidad Gubernamental (LGCG), siendo congruente con la armonización contable en la emisión de los estados financieros.

**b) La normatividad aplicada para el reconocimiento, valuación y revelación de los diferentes rubros de la información financiera, así como las bases de medición utilizadas para la elaboración de los estados financieros; por ejemplo: costo histórico, valor de realización, valor razonable, valor de recuperación o cualquier otro método empleado y los criterios de aplicación de los mismos.**

Todas las cuentas que afectan económicamente al Instituto Chiapaneco de Educación para Jóvenes y Adultos, están cuantificados en términos monetarios y se registran al costo histórico. El costo histórico de las operaciones corresponde al monto erogado para su adquisición conforme a la documentación contable original justificativa y comprobatoria.

**c) Postulados Básicos de Contabilidad Gubernamental (PBCG).**

Las bases de preparación de los estados financieros del Instituto Chiapaneco de Educación para Jóvenes y Adultos, aplican los postulados básicos siguientes:

- |  |   |
|--|---|
| 1. Sustancia Económica                   | 7. Consolidación de la Información Financiera |
| 2. Entes Públicos                        | 8. Devengo Contable                           |
| 3. Existencia Permanente                 | 9. Valuación                                  |
| 4. Revelación Suficiente                 | 10. Dualidad Económica                        |
| 5. Importancia Relativa                  | 11. Consistencia                              |
| 6. Registro e Integración Presupuestaria |   |

**d) Normatividad supletoria. En caso de emplear varios grupos de normatividades (normatividades supletorias), deberá realizar la justificación razonable correspondiente, su alineación con los PBCG y a las características cualitativas asociadas descritas en el Marco Conceptual de Contabilidad Gubernamental (MCCG) y sus modificaciones.**



(No Aplica)

***e) Para las Entidades que por primera vez estén implementando la base devengado de acuerdo a la Ley de Contabilidad; deberán revelar las nuevas políticas de reconocimiento, su plan de implementación, revelar los cambios en las políticas, la clasificación y medición de las mismas, así como su impacto en la información financiera, y presentar los últimos estados financieros con la normatividad anteriormente utilizada con las nuevas políticas para fines de comparación en la transición a la base de devengado.***

(No Aplica)

## **5. Políticas de Contabilidad Significativas**

(No Aplica)

## **6. Posición en Moneda Extranjera y Protección por Riesgo Cambiario**

(No Aplica)

## **7. Reporte Analítico del Activo**

En las reglas específicas del Registro y Valoración del Patrimonio emitidas por el Consejo Nacional de Armonización Contable, se definió como vida útil de un activo, al periodo durante el que se espera utilizar el activo, además, se menciona que se considerará que un activo tiene una vida útil indefinida cuando, sobre la base de un análisis de todos los factores relevantes, no exista un límite previsible al periodo a lo largo del cual se espera que el activo genere rendimientos económicos o potencial de servicio, o a la utilización en la producción de bienes y servicios públicos.

Las principales variaciones que presenta el activo del 1 de enero al 31 de marzo de 2026, se integra de la siguiente manera:

- a) La variación negativa por \$ 188,503,419.74, del rubro efectivo y equivalentes se debe principalmente a reintegros a la Secretaría de Finanzas, así como pago de pasivos correspondiente al ejercicio 2025.
- b) La variación positiva por \$ 18,933,993.98, del rubro derechos a recibir efectivo o equivalentes se debe a recursos que se regularizaron por concepto de gastos a comprobar.
- c) La variación positiva por \$38,755.00, del rubro bienes muebles se debe principalmente a alta de bienes informáticos, en el proceso de actualización contable.



## 8. Fideicomisos, Mandatos y Análogos

(No Aplica)

## 9. Reporte de la Recaudación

(No Aplica)

## 10. Información sobre la Deuda y el Reporte Analítico de la Deuda

(No Aplica)

## 11. Calificaciones Otorgadas

(No Aplica)

## 12. Proceso de Mejora

### *a) Principales Políticas de Control Interno*

Manual de Procedimientos: Nos indica los procedimientos que debemos seguir de forma ordenada en el desarrollo de las actividades; evitando duplicidad de esfuerzos.

Ley General de Contabilidad Gubernamental (LGCG): Nos establece los criterios generales que rigen la contabilidad gubernamental y la emisión de información financiera, incluyendo la presupuestaria y programática en forma razonable y transparente.

Normatividad Contable: Tiene por objeto efectuar el registro contable de los recursos públicos y la preparación de informes financieros de forma armonizada, que dan transparencia para la interpretación, evaluación, fiscalización y entrega de informes; regulando las operaciones contables.

Normas Presupuestarias: Nos indica cómo se ejecuta el gasto público, administrándolo con eficiencia, eficacia, economía, transparencia y honradez, para rendir cuentas de los recursos públicos, así mismo contribuir a fortalecer la armonización presupuestaria y contable.

### *b) Medidas de Desempeño Financiero, Metas y Alcance*

A través del proceso de armonización contable, se da un cambio trascendental para atender en tiempo y forma el nuevo esquema de la contabilidad gubernamental, logrando resultados en materia de información financiera, transparencia y rendición de cuentas, así como, mantener la liquidez y solvencia económica.

## 13. Información por Segmentos



(No Aplica)

#### 14. Eventos Posteriores al Cierre

(No Aplica)

#### 15. Partes Relacionadas

“No existen partes relacionadas que pudieran ejercer influencia significativa sobre la toma de decisiones financieras y operativas”

#### 16. Responsabilidad sobre la Presentación Razonable de la Información Contable

“Bajo protesta de decir verdad declaramos que los Estados Financieros y sus Notas, son razonablemente correctos y son responsabilidad del emisor”

### NOTAS DE DESGLOSE

#### NOTAS AL ESTADO DE ACTIVIDADES

El Estado de Actividades refleja el resultado entre el saldo total de los ingresos captados y el saldo total de los gastos incurridos por el **Instituto Chiapaneco de Educación para Jóvenes y Adultos**, cuya diferencia positiva o negativa determina el ahorro o desahorro del 1 de enero al 31 de marzo de 2026, sin considerar la inversión física en Bienes Muebles e Inmuebles, Infraestructura y Construcciones en Proceso. De esta forma el resultado durante este periodo refleja un ahorro por \$ 28,871,457.58

#### Ingresos y Otros Beneficios

***Participaciones, Aportaciones, Convenios, Incentivos Derivados de la Colaboración Fiscal, Fondos Distintos de Aportaciones, Transferencias, Asignaciones, Subsidios y Subvenciones, y Pensiones y Jubilaciones***

Al 31 de marzo de 2026, el 15 % o más de este rubro están integrados por recursos presupuestales radicados a través de transferencias que la Secretaría de Finanzas realiza con base al presupuesto autorizado, para llevar a cabo las actividades del **Instituto Chiapaneco de Educación para Jóvenes y Adultos**.





**PARTICIPACIONES, APORTACIONES, CONVENIOS, INCENTIVOS DERIVADOS DE LA COLABORACIÓN FISCAL, FONDOS DISTINTOS DE APORTACIONES, TRANSFERENCIAS, ASIGNACIONES, SUBSIDIOS Y SUBVENCIONES, Y PENSIONES Y JUBILACIONES**

( Cifras en Pesos )

CONCEPTO	NATURALEZA	2026	2025
Transferencias, Asignaciones, Subsidios y Subvenciones, y Pensiones y Jubilaciones	Acreedora	\$ 112,643,114.74	\$ 1,217,434,575.95
<b>SUMAS</b>		<b>\$ 112,643,114.74</b>	<b>\$ 1,217,434,575.95</b>

**Gastos de Funcionamiento:**

Los gastos de funcionamiento lo integran todas las erogaciones realizadas en la operatividad al 31 de marzo de 2026, principalmente en los capítulos 1000 Servicios Personales, 2000 Materiales y Suministros, y 3000 Servicios Generales.

Del total de los Gastos de Funcionamiento, se explican aquellas que en lo individual representan el 15 % o más, de la totalidad de las mismas, el cual se integra de la siguiente manera: el importe de \$ 46,119,665.66 correspondiente a pagos de sueldos y salarios del personal que labora en el **Instituto Chiapaneco de Educación para Jóvenes y Adultos**, así como, el importe de \$ 9,292,294.17 del capítulo 3000 Servicios Generales, por concepto de servicios recibidos durante la operatividad, correspondiente al 31 de marzo de 2026.

**GASTOS DE FUNCIONAMIENTO**

( Cifras en Pesos )

CONCEPTO	2026	2025
Servicios Personales	\$ 46,119,665.66	\$ 189,257,247.18
Materiales y Suministros	2,422,907.33	54,369,398.68
Servicios Generales	9,292,294.17	97,254,523.38
<b>SUMAS</b>		<b>\$ 340,881,169.24</b>

**Transferencias, Asignaciones, Subsidios y Otras Ayudas**

Las Transferencias, Asignaciones, Subsidios y Otras Ayudas, que en lo individual representan el 15 % o más del total del rubro, lo integran todas las erogaciones realizadas en la operatividad al 31 de marzo de 2026, principalmente por el importe de \$ 25,936,790.00, por concepto de ayudas sociales a personas, con recursos federales: FAETA: Fondo de Aportaciones para la Educación Tecnológica y Adultos, Recursos Sujetos a Reglas de Operación.



TRANSFERENCIAS, ASIGNACIONES, SUBSIDIOS Y OTRAS AYUDAS

( Cifras en Pesos )

CONCEPTO	2026	2025
Subsidios y Subvenciones	\$ 0.00	\$ 72,341.25
Ayudas Sociales	25,936,790.00	759,938,491.00
<b>SUMAS</b>	<b>\$ 25,936,790.00</b>	<b>\$ 760,010,832.25</b>

## NOTAS AL ESTADO DE SITUACIÓN FINANCIERA

El Estado de Situación Financiera muestra la posición financiera del **Instituto Chiapaneco de Educación para Jóvenes y Adultos**, valuados y elaborados de acuerdo con los Postulados Básicos de Contabilidad Gubernamental, Normas y Metodología para la Emisión de Información Financiera y Estructura de los Estados Financieros del Ente Público y Característica de sus Notas, emitidos por el Consejo Nacional de Armonización Contable (CONAC), el cual refleja los bienes y derechos que se clasifican en rubros de acuerdo a su disponibilidad de liquidez al igual que sus obligaciones o compromisos, agrupándolas con relación a su exigibilidad.

### ACTIVO

El activo se compone de los fondos, valores, derechos y bienes cuantificados en términos monetarios, los cuales dispone el **Instituto Chiapaneco de Educación para Jóvenes y Adultos**, para la operatividad y la prestación de servicios públicos, éste se integra como sigue:

#### Circulante

##### *Efectivo y Equivalentes*

El rubro de efectivo y equivalentes al 31 de marzo de 2026, asciende a \$ 282,197,459.66, el cual representa el 93.7 % del total de activo circulante, se integra por la disponibilidad financiera para cubrir los compromisos de pagos a los diferentes proveedores, así como, pagos de impuestos y otras contribuciones; así también, para cubrir gastos menores y emergentes, mismos que se encuentran pendientes de ser reintegrados. También, se encuentran los depósitos otorgados a terceros por el servicio de arrendamiento de instalaciones o equipos utilizados.

**EFFECTIVO Y EQUIVALENTES**

( Cifras en Pesos )

CONCEPTO	2026	2025
Efectivo	\$ 10,0000.00	\$ 0.00
Bancos/Dependencias y Otros	270,975,081.45	458,977,897.51
Fondos con Afectación Específica	11,179,849.21	11,690,452.89
Depósitos de Fondos de Terceros en Garantía y/o Administración	32,529.00	32,529.00
<b>SUMAS</b>	<b>\$ 282,197,459.66</b>	<b>\$ 470,700,879.40</b>

FONDOS CON AFECTACIÓN ESPECÍFICA	2026	2025
Ingresos Estatales	\$7,218,059.19	\$ 7,218,059.19
Fondo General de Participaciones	2,833,165.28	2,862,012.70
Fondo de Aportaciones para la Educación Tecnológica y Adultos	36,298.95	36,298.95
Fondo de Fiscalización y Recaudación	1,088,393.24	1,565,629.42
Otros Incentivos	2,886.44	2,886.44
Impuesto a la Venta Final de Gasolina y Diesel	1,046.11	5,566.19
<b>SUMAS</b>	<b>\$11,179,849.21</b>	<b>\$ 11,690,452.89</b>

**Derechos a Recibir Efectivo o Equivalentes**

Al 31 de marzo de 2026, el rubro de derechos a recibir efectivo o equivalentes, se compone de los recursos por entregas en efectivo; así como los deudores por responsabilidades derivado de operaciones financieras por regularizar por concepto de viáticos, Sueldos y Salarios y Servicios básicos.

En su totalidad este rubro asciende a \$ 18,950,105.08 y representa el 6.3 % del total del activo circulante.

**DERECHOS A RECIBIR EFECTIVO O EQUIVALENTES**

( Cifras en Pesos )

CONCEPTO	VENCIMIENTO (DÍAS)	2026	2025
Cuentas por Cobrar a Corto Plazo	≤ 365	\$ 149,903.66	\$ 16,111.10
Deudores Diversos por Cobrar a Corto Plazo	≤ 365	18,800,201.42	0.00
<b>SUMAS</b>		<b>\$ 18,950,105.08</b>	<b>\$ 16,111.10</b>



CUENTAS POR COBRAR A CORTO PLAZO	VENCIMIENTO (DÍAS)	2026	2025
Entregas en Efectivo	≤ 365	\$ 149,903.66	\$ 16,111.10
<b>SUMAS</b>		<b>\$ 149,903.66</b>	<b>\$ 16,111.10</b>

DEUDORES DIVERSOS POR COBRAR A CORTO PLAZO	VENCIMIENTO (DÍAS)	2026	2025
Gastos a Comprobar (viáticos)	≤ 365	\$ 10,190.00	\$ 0.00
Sueldos y salarios	≤ 365	18,628,252.87	0.00
Servicios Básicos	≤ 365	161,758.55	0.00
<b>SUMAS</b>		<b>\$ 18,800,201.42</b>	<b>\$ 0.00</b>

## No Circulante

### Derechos a Recibir Efectivo o Equivalentes a Largo Plazo

Este rubro del activo asciende a \$ 10,790,198.39, el cual representa el 24.3 % del total del activo no circulante, corresponde a ejercicios anteriores; se integra por los préstamos a largo plazo concedidos a funcionarios y empleados del **Instituto Chiapaneco de Educación para Jóvenes y Adultos** pendientes de recuperar, así como, por los deudores morosos por gastos a comprobar, los deudores sujetos a resolución judicial por concepto de manejo de fondos y valores, los cuales se encuentran pendientes de comprobar al 31 de marzo de 2026. Derivado de lo anterior, se están realizando las gestiones necesarias ante la Secretaría de Finanzas para su comprobación y/o regularización.

### DERECHOS A RECIBIR EFECTIVO O EQUIVALENTES A LARGO PLAZO

( Cifras en Pesos )

CONCEPTO	VENCIMIENTO (DÍAS)	2026	2025
Documentos por Cobrar a Largo Plazo	> 365	\$ 10,383,920.15	\$ 10,383,920.15
Deudores Diversos a Largo Plazo	> 365	406,278.24	406,278.24
<b>SUMAS</b>		<b>\$ 10,790,198.39</b>	<b>\$ 10,790,198.39</b>

DOCUMENTOS POR COBRAR A LARGO PLAZO	VENCIMIENTO (DÍAS)	2026	2025
Préstamos	> 365	\$ 2,066,965.55	\$ 2,066,965.55
Ministraciones por depositar	> 365	6,963,360.84	6,963,360.84
Entregas en efectivo	> 365	1,353,593.76	1,353,593.76
<b>SUMAS</b>		<b>\$ 10,383,920.15</b>	<b>\$ 10,383,920.15</b>



DEUDORES DIVERSOS A LARGO PLAZO	VENCIMIENTO (DÍAS)	2026	2025
Por Gastos a Comprobar	> 365	\$ 394,560.58	\$ 394,560.58
Deudores por Responsabilidades	> 365	2,690.42	2,690.42
Deudores Sujetos a Resolución Judicial	> 365	9,027.24	9,027.24
<b>SUMAS</b>		<b>\$ 406,278.24</b>	<b>\$ 406,278.24</b>

### Bienes Muebles

Este rubro representa los bienes muebles que son propiedad del **Instituto Chiapaneco de Educación para Jóvenes y Adultos**, como son: Mobiliario y Equipo de Administración, Mobiliario y Equipo Educacional y Recreativo, Vehículos y Equipo de Transporte, Maquinaria, Otros Equipos y Herramientas, que aún se encuentran en buenas condiciones y que son básicos para la operatividad y el desarrollo de las funciones de las diferentes áreas del mismo; los cuales fueron adquiridos con recursos presupuestales en el periodo que se informa, así como, en ejercicios anteriores. También, se incluyen los bienes obtenidos mediante transferencias de otros entes públicos.

Al 31 de marzo de 2026, este rubro asciende a \$ 11,740,990.63 y representa el 26.5 % del activo no circulante.

#### BIENES MUEBLES

( Cifras en Pesos )

CONCEPTO	2026	2025
Mobiliario y Equipo de Administración	\$ 5,104,847.91	\$ 5,104,847.91
Mobiliario y Equipo Educacional y Recreativo	660,192.25	621,437.25
Vehículos y Equipo de Transporte	5,906,547.88	5,906,547.88
Maquinaria, Otros Equipos y Herramientas	69,402.59	69,402.59
<b>SUMAS</b>	<b>\$11,740,990.63</b>	<b>\$ 11,702,235.63</b>

### Activos Intangibles

Este rubro representa los activos intangibles que son propiedad del **Instituto Chiapaneco de Educación para Jóvenes y Adultos**, como son: software y un disco duro externo, que aún se encuentran en buenas condiciones y que son básicos para la operatividad de las áreas administrativas; los cuales fueron adquiridos con recursos presupuestales, en ejercicios anteriores.

Al 31 de marzo de 2026, este rubro asciende a \$ 338,661.58, que representa el 0.8 % del activo no circulante.

#### ACTIVOS INTANGIBLES

( Cifras en Pesos )

	NATURALEZA	2026	2025
Software	Deudora	\$ 336,419.08	\$ 336,419.08
Otros Activos Intangibles	Deudora	2,242.50	2,242.50
<b>SUMAS</b>		<b>\$ 338,661.58</b>	<b>\$ 338,661.58</b>

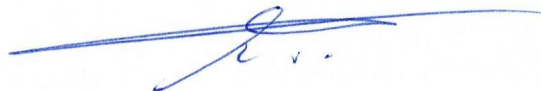

### Activos Diferidos

Al 31 de marzo de 2026, este rubro refleja un monto de \$ 21,505,416.63 el cual representa el 48.4 % del total del activo no circulante, se encuentra integrado por operaciones que están en proceso de regularización presupuestal y contable del periodo que se informa, así como, de ejercicios anteriores; actualmente se están llevando a cabo las gestiones necesarias ante la Secretaría de Finanzas para su regularización.

#### ACTIVOS DIFERIDOS

( Cifras en Pesos

CONCEPTO	NATURALEZA	2026	2025
Otros Activos Diferidos	Deudora	\$ 21,505,416.63	\$ 21,505,416.63
<b>SUMAS</b>		<b>\$ 21,505,416.63</b>	<b>\$ 21,505,416.63</b>

OTROS ACTIVOS DIFERIDOS	NATURALEZA	2026	2025
Transferencias Federales Etiquetadas	Deudora	\$ 8,284,084.46	\$ 8,284,084.46
Ingresos de Libre Disposición	Deudora	13,221,332.17	13,221,332.17
<b>SUMAS</b>		<b>\$ 21,505,416.63</b>	<b>\$ 21,505,416.63</b>

### PASIVO

Es el conjunto de cuentas que permite el registro de las obligaciones contraídas por el **Instituto Chiapaneco de Educación para Jóvenes y Adultos**, para el desarrollo de sus funciones y la prestación de los servicios públicos. Al 31 de marzo de 2026, los estados financieros reflejan principalmente pasivo circulante o corto plazo, es decir, aquellas obligaciones en que la exigibilidad de pago es menor a un año, así también, pasivo no circulante o largo plazo que representa las obligaciones con vencimiento posterior a un año.

#### Circulante

##### Cuentas por Pagar a Corto Plazo

Al 31 de marzo de 2026, este rubro asciende a \$ 181,886,410.43, el cual representa el 96.7 % del total del pasivo circulante, se integra principalmente por las prestaciones salariales como son: Servicios Personales por Pagar a Corto Plazo, Estímulos a Servidores Públicos por Pagar a Corto Plazo, Proveedores por Pagar a Corto Plazo, Servicios Generales: Servicios Bancarios y Financieros, 2 % del Impuesto Sobre Nóminas. Así mismo, por los compromisos contraídos por la adquisición de bienes de consumo e inventariables, y por la contratación de servicios con proveedores, por concepto de impuestos y derechos necesarios para el funcionamiento del ente público, las cuales se encuentran pendiente de pago.

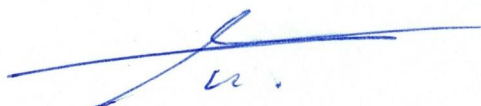

También, se incluyen las transferencias entregadas por pagar a corto plazo por concepto de ayudas sociales a personas.

Además, se integra por las retenciones y contribuciones a favor de terceros como son: I.S.R, 2 % del Impuesto sobre Nóminas, 10 % del I.S.R. por Arrendamiento y Honorarios, 1.25% RESICO, ISSSTE, Préstamo hipotecario, Seguro de Vida Institucional Potenciada, Seguro de Préstamo Hipotecarios, así como el 2 % del Impuesto sobre Nóminas a prestadores de servicios, y otras retenciones a terceros, los cuales se encuentran pendientes de enterar.

También, se encuentran registrados los rendimientos bancarios, mismas que se encuentran pendientes de regularizar, para ello se está llevando a cabo las gestiones correspondientes ante la Secretaría de Finanzas para dicha regularización.

**CUENTAS POR PAGAR A CORTO PLAZO**

( Cifras en Pesos )

CONCEPTO	VENCIMIENTO (DÍAS)	2026	2025
Servicios Personales por Pagar a Corto Plazo.	≤ 365	\$ 172,080.93	\$ 5,998,306.25
Proveedores por Pagar a Corto Plazo	≤ 365	673,767.69	24,293,832.25
Transferencias Otorgadas por Pagar a Corto Plazo	≤ 365	178,719,234.80	237,079,345.80
Retenciones y Contribuciones por Pagar a Corto Plazo	≤ 365	1,487,949.41	3,125,689.31
Otras Cuentas por Pagar a Corto Plazo	≤ 365	833,377.60	715,062.36
<b>SUMAS</b>		<b>\$ 181,886,410.43</b>	<b>\$ 271,212,235.97</b>

**Otros Pasivos a Corto Plazo**

El saldo de este rubro representa el 3.3 % del total del pasivo circulante y asciende a \$ 6,212,748.00, el cual se integra principalmente de los ingresos del programa Sujetos a Reglas de Operación pendientes de regularizar.

**OTROS PASIVOS A CORTO PLAZO**

( Cifras en Pesos )

CONCEPTO	2026	2025
Otros Pasivos Circulantes	\$ 6,212,748.00	\$ 0.00
<b>SUMAS</b>	<b>\$ 6,212,748.00</b>	<b>\$ 0.00</b>

OTROS PASIVOS CIRCULANTES	2026	2025
Ministraciones Programa Sujeto a Reglas de Operación Ej. 2026.	\$ 6,212,748.00	\$ 0.00
<b>SUMAS</b>	<b>\$ 6,212,748.00</b>	<b>\$ 0.00</b>



## No Circulante

### Pasivos Diferidos a Largo Plazo

El saldo de este rubro al 31 de marzo de 2026 es de \$ 37,041,315.17 y representa el 57.4 % del total del pasivo no circulante, el cual se integra por el registro de prestaciones salariales del personal de **Instituto Chiapaneco de Educación para Jóvenes y Adultos**, como son: sueldos y salarios, horas extras, honorarios y aguinaldo devengado no pagado a la fecha que se informa, seguro de vida y el 2 % del Impuesto Sobre Nóminas. Asimismo, por los gastos funerarios y los cheques cancelados.

También, forman parte los recursos de ayudas sociales para: personas, instituciones de enseñanza y actividades científicas o académicas; remanentes de recursos, premios otorgados y aportaciones del Sistema de Ahorro para el retiro (S.A.R).

Se incluyen en este rubro, el registro de las retenciones por servicios personales: cuota SAR, cuota ISSSTE, 2 % del Impuesto Sobre Nóminas, préstamos con instituciones financieras, cuota sindical, además, de las retenciones y contribuciones a favor de terceros, Impuesto Sobre la Renta, IVA por pagar, así como, el ISR por honorarios y/o arrendamiento de inmuebles, así como pensión alimenticia y FOVISSTE.

Por otra parte, dentro este rubro se encuentra, los rendimientos bancarios, abonos bancarios por aclarar y los anticipos de ministraciones.

#### PASIVOS DIFERIDOS A LARGO PLAZO

( Cifras en Pesos )

CONCEPTO	VENCIMIENTO (DÍAS)	2025	2024
Otros Pasivos Diferidos a Largo Plazo	> 365	\$ 37,041,315.17	\$ 37,041,315.13
<b>SUMAS</b>		<b>\$ 37,041,315.17</b>	<b>\$ 37,041,315.13</b>

### Fondos y Bienes de Terceros en Garantía y/o Administración a Largo Plazo

Al 31 de marzo de 2025, este rubro asciende a \$ 27,494,147.38 y representa el 42.6 % del total del pasivo no circulante y corresponde principalmente a las obligaciones con recursos ajenos por concepto de retenciones y descuentos a favor de terceros correspondiente al periodo que se informa, así como, de ejercicios anteriores.

#### FONDOS Y BIENES DE TERCEROS EN GARANTÍA y/o ADMINISTRACIÓN A LARGO PLAZO

( Cifras en Pesos )

CONCEPTO	NATURALEZA	2025	2024
Fondos en Administración a Largo Plazo	Acreedora	\$ 27,494,147.38	\$ 27,494,147.38
<b>SUMAS</b>		<b>\$ 27,494,147.38</b>	<b>\$ 27,494,147.38</b>





FONDOS EN ADMINISTRACIÓN A	NATURALEZA	2026	2025
<b>LARGO PLAZO</b>			
<b>Otras Obligaciones:</b>			
Retenciones y Contribuciones	Acreedora	\$ 27,307,573.63	\$ 27,307,573.63
Intereses Bancarios	Acreedora	186,573.75	186,573.75
	<b>SUMAS</b>	<b>\$ 27,494,147.38</b>	<b>\$ 27,494,147.38</b>

## NOTAS AL ESTADO DE VARIACIÓN EN LA HACIENDA PÚBLICA

La Hacienda Pública representa el importe de los bienes y derechos que son propiedad de **Instituto Chiapaneco de Educación para Jóvenes y Adultos**, dicho importe es modificado principalmente por el resultado positivo obtenido al 31 de marzo de 2026, el cual asciende a \$ 28,871,457.58.

El Estado de Variación en la Hacienda Pública muestra las modificaciones o cambios realizados en la Hacienda Pública, dichas variaciones representan las adquisiciones de bienes muebles e inmuebles consideradas como inversión, de la misma manera, es afectado por el resultado derivado del registro de operaciones de ejercicios anteriores por reintegros de años anteriores, a la fecha que se informa, la Hacienda Pública refleja un saldo de \$ 92,888,210.99.

Así también, es modificado por el aumento o disminución al patrimonio, derivado del registro de movimientos realizados durante el periodo que se informa. A la fecha que se informa la modificación neta negativa al patrimonio es de \$ 86,417,593.26.

### HACIENDA PÚBLICA/PATRIMONIO

( Cifras en Pesos )

CONCEPTO	2026	2025
<b>Patrimonio Generado</b>	\$ 92,888,210.99	\$ 179,305,804.25
<b>SUMAS</b>	<b>\$ 92,888,210.99</b>	<b>\$ 179,305,804.25</b>

## Patrimonio Contribuido

## Patrimonio Generado

### Resultado del Ejercicio (Ahorro/Desahorro)

El resultado positivo obtenido al periodo que se informa asciende a \$ 28,871,457.58 y representa las adquisiciones de bienes muebles e inmuebles consideradas como inversión, así como, la disponibilidad financiera para cubrir gastos de operación y/o inversión.

**RESULTADO DEL EJERCICIO (AHORRO/DESAHORRO)**

( Cifras en Pesos )

CONCEPTO	PROCEDENCIA	2026	2025
Resultado del Ejercicio (Ahorro/Desahorro)	Ingresos y Otros Beneficios menos Gastos y Otras Pérdidas	\$ 28,871,457.58	\$ 116,542,573.74
<b>SUMAS</b>		<b>\$ 28,871,457.58</b>	<b>\$ 116,542,573.74</b>

**Resultados de Ejercicios Anteriores**

Este rubro se integra principalmente por saldos de años anteriores, así como, por el traspaso del resultado del ejercicio anterior, efectuado al inicio del presente ejercicio; también se incluyen, aquellos movimientos realizados en el periodo que se informa por concepto de: reintegros de años anteriores, pérdidas por redondeos, y pagos en demasía.

**RESULTADOS DE EJERCICIOS ANTERIORES**

( Cifras en Pesos )

CONCEPTO	PROCEDENCIA	2026	2025
Resultados de Ejercicios Anteriores	Trasposos, Reintegros, y Pérdidas.	\$ 64,016,753.41	\$ 62,763,230.51
<b>SUMAS</b>		<b>\$ 64,016,753.41</b>	<b>\$ 62,763,230.51</b>

**NOTAS AL ESTADO DE FLUJOS DE EFECTIVO**

El Estado de Flujos de Efectivo, muestra los flujos de efectivo del **Instituto Chiapaneco de Educación para Jóvenes y Adultos**, conformado por los elementos básicos: origen y aplicación de los recursos.

**Flujo de Efectivo de las Actividades de Operación**

Durante el periodo que se informa, los orígenes de actividades de operación cobrados fueron por la cantidad de \$ 112,643,114.74 Las aplicaciones de actividades de operación pagadas por el periodo comprendido del 1 de enero al 31 de marzo de 2026, asciende a \$ 83,771,657.16, el cual refleja un flujo neto positivo por actividades de operación por un importe de \$ 28,871,457.58.

**Flujo de Efectivo de las Actividades de Inversión**

Durante el periodo que se informa, los orígenes de actividades de inversión cobrados fueron por la cantidad de \$ 1,253,522.90. Las aplicaciones de actividades de inversión pagadas por el periodo comprendido del 1 de enero al 31 de marzo de 2026, asciende a \$ 135,515,322.72, el cual refleja un flujo neto a la baja por actividades de inversión por un importe de \$ 134,261,799.82.

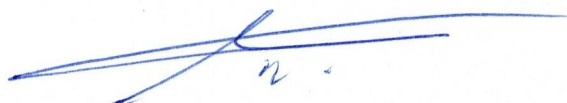

### **Flujo de Efectivo de las Actividades de Financiamiento**

Durante el periodo que se informa, los orígenes de actividades de financiamiento cobrados fueron por la cantidad de \$ 6,331,063.28. Las aplicaciones de actividades de financiamiento pagadas por el periodo comprendido del 1 de enero al 31 de marzo de 2026, asciende a \$ 89,444,140.78, el cual refleja un flujo neto negativo por actividades de financiamiento por un importe de \$ 83,113,077.50.

### **Incremento/Disminución Neta en el Efectivo y Equivalentes al Efectivo**

La disminución neta en el efectivo y equivalentes al 31 de marzo de 2026 tiene un saldo de \$ 188,503,419.74.

### **Efectivo y Equivalentes al Efectivo al Final del Ejercicio**

Las cifras del efectivo y equivalentes al efectivo, al final del ejercicio que figuran en la última parte del Estado de Flujos de Efectivo, es el siguiente:

#### EFECTIVO Y EQUIVALENTES AL EFECTIVO AL FINAL DEL EJERCICIO ( Cifras en Pesos )

CONCEPTO	2026	2025
Efectivo y Equivalentes al Efectivo al Final del Ejercicio	\$ 282,197,459.66	\$ 470,700,879.40

### **Efectivo y Equivalentes**

El análisis de los saldos inicial y final del efectivo y equivalentes al efectivo, al final del ejercicio del estado de flujos de efectivo, respecto a la composición del rubro de efectivo y equivalentes es como sigue:

#### EFECTIVO Y EQUIVALENTES ( Cifras en Pesos )

CONCEPTO	2026	2025
Efectivo	\$ 10,000.00	\$ 0.00
Bancos/Dependencias y Otros	270,975,081.45	458,977,897.51
Fondos con Afectación Específica	11,179,849.21	11,690,452.89
Depósitos de Fondos de Terceros en Garantía y/o Administración	32,529.00	32,529.00
<b>TOTAL</b>	<b>\$ 282,197,459.66</b>	<b>\$ 470,700,879.40</b>

### **Adquisiciones de las Actividades de Inversión efectivamente pagadas**

Al 31 de marzo de 2026, se realizaron adquisiciones de las Actividades de Inversión efectivamente pagadas, respecto del apartado de aplicación, mismas que a continuación se describen:

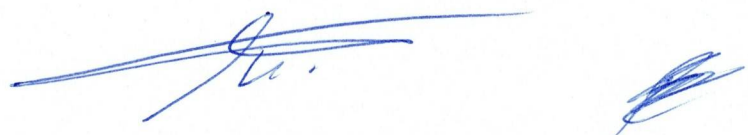



**ADQUISICIONES DE ACTIVIDADES DE INVERSIÓN EFECTIVAMENTE PAGADAS**

( Cifras en Pesos )

CONCEPTO	2026	2025
Bienes Inmuebles, Infraestructura y Construcciones en Proceso	\$ 0.00	\$ 0.00
Bienes Muebles	38,755.00	0.00
Mobiliario y Equipo Educativo y Recreativo	38,755.00	0.00
Otras Inversiones	135,476,567.72	6,747,910.99
<b>TOTAL</b>	<b>\$ 135,515,322.72</b>	<b>\$ 6,747,910.99</b>

**Conciliación de Flujos de Efectivo Netos**

A continuación, se presenta la Conciliación de los Flujos de Efectivo Netos de las Actividades de Operación y saldos de Resultado del Ejercicio (Ahorro/Desahorro):

**CONCILIACIÓN DE FLUJOS DE EFECTIVO NETOS**

( Cifras en Pesos )

CONCEPTO	2026	2025
Resultado del Ejercicio Ahorro/Desahorro	\$ 28,871,457.58	\$ 116,542,573.74
Movimientos de partidas (o rubros) que no afectan al efectivo	0	0
Disminución de Inventarios	0	0
<b>Flujos de Efectivo Netos de las Actividades de Operación</b>	<b>\$ 28,871,457.58</b>	<b>\$ 116,542,573.74</b>

GOBIERNO CONSTITUCIONAL DEL ESTADO DE CHIAPAS  
INSTITUTO CHIAPANECO DE EDUCACIÓN  
PARA JÓVENES Y ADULTOS  
NOTAS A LOS ESTADOS FINANCIEROS  
DEL 1 DE ENERO AL 31 DE MARZO DE 2026  
(Cifras en Pesos)

**CONCILIACIÓN ENTRE LOS INGRESOS PRESUPUESTARIOS Y CONTABLES,  
ASÍ COMO ENTRE LOS EGRESOS PRESUPUESTARIOS Y LOS GASTOS CONTABLES**

De conformidad a lo dispuesto por el "Acuerdo por el que se emite el formato de conciliación entre los ingresos presupuestarios y contables, así como entre los egresos presupuestarios y los gastos contables" y sus modificaciones, dictado por el Consejo Nacional de Armonización Contable, a continuación, se presenta la conciliación contable-presupuestaria, correspondiente del 1 de enero al 31 de marzo de 2026:

INSTITUTO CHIAPANECO DE EDUCACIÓN PARA JÓVENES Y ADULTOS  
CONCILIACIÓN ENTRE LOS INGRESOS PRESUPUESTARIOS Y CONTABLES  
DEL 1 DE ENERO AL 31 DE MARZO DE 2026  
( Cifras en Pesos )

CONCEPTO	2026
<b>1. Total de Ingresos Presupuestarios</b>	<b>\$ 112,643,114.74</b>
<b>2. Más Ingresos Contables No Presupuestarios</b>	<b>0.00</b>
2.1 Ingresos Financieros	0.00
2.2 Incremento por Variación de Inventarios	0.00
2.3 Disminución del Exceso de Estimaciones por Pérdida o Deterioro u Obsolescencia	0.00
2.4 Disminución del Exceso de Provisiones	0.00
2.5 Otros Ingresos y Beneficios Varios	0.00
2.6 Otros Ingresos Contables No Presupuestarios	0.00
<b>3. Menos Ingresos Presupuestarios No Contables</b>	<b>0.00</b>
3.1 Aprovechamientos Patrimoniales	0.00
3.2 Ingresos Derivados de Financiamientos	0.00
3.3 Otros Ingresos Presupuestarios No Contables	0.00
<b>Total de Ingresos Contables</b>	<b>\$112,643,114.74</b>



INSTITUTO CHIAPANECO DE EDUCACIÓN PARA JÓVENES Y ADULTOS  
CONCILIACIÓN ENTRE LOS EGRESOS PRESUPUESTARIOS Y LOS GASTOS CONTABLES  
DEL 1 DE ENERO AL 31 DE MARZO DE 2026  
( Cifras en Pesos )

CONCEPTO	2026
<b>1. Total de Egresos Presupuestarios</b>	<b>\$ 83,771,657.16</b>
<b>2. Menos Egresos Presupuestarios No Contables</b>	<b>0.00</b>
2.1 Materias Primas y Materiales de Producción y Comercialización	0.00
2.2 Materiales y Suministros	0.00
2.3 Mobiliario y Equipo de Administración	0.00
2.4 Mobiliario y Equipo Educativo y Recreativo	0.00
2.5 Equipo e Instrumental Médico y de Laboratorio	0.00
2.6 Vehículos y Equipo de Transporte	0.00
2.7 Equipo de Defensa y Seguridad	0.00
2.8 Maquinaria, Otros Equipos y Herramientas	0.00
2.9 Activos Biológicos	0.00
2.10 Bienes Inmuebles	0.00
2.11 Activos Intangibles	0.00
2.12 Obra Pública en Bienes de Dominio Público	0.00
2.13 Obra Pública en Bienes Propios	0.00
2.14 Acciones y Participaciones de Capital	0.00
2.15 Compra de Títulos y Valores	0.00
2.16 Concesión de Préstamos	0.00
2.17 Inversiones en Fideicomisos, Mandatos y Otros Análogos	0.00
2.18 Provisiones para Contingencias y Otras Erogaciones Especiales	0.00
2.19 Amortización de la Deuda Pública	0.00
2.20 Adeudos de Ejercicios Fiscales Anteriores (ADEFAS)	0.00
2.21 Otros Egresos Presupuestarios No Contables	0.00
<b>3. Más Gastos Contables No Presupuestarios</b>	<b>0.00</b>
3.1 Estimaciones, Depreciaciones, Deterioros, Obsolescencia y Amortizaciones	0.00
3.2 Provisiones	0.00
3.3 Disminución de Inventarios	0.00
3.4 Otros Gastos	0.72
3.5 Inversión Pública no Capitalizable	0.00
3.6 Materiales y Suministros (consumos)	0.00
3.7 Otros Gastos Contables No Presupuestarios	0.00
<b>4. Total de Gastos Contables</b>	<b>\$ 83,771,657.16</b>

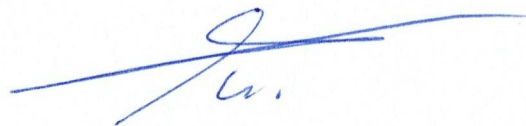



NOTAS DE MEMORIA (CUENTAS DE ORDEN)

Las Notas de Memoria contienen información sobre las cuentas de orden tanto contables como presupuestarias que se utilizan para registrar los movimientos de valores que no afecten o modifiquen el Estado de Situación Financiera del Instituto Chiapaneco de Educación para Jóvenes y Adultos, sin embargo, su incorporación en libros es necesaria con fines de recordatorio, de control y en general sobre los aspectos administrativos, o bien, para consignar sus derechos o responsabilidades contingentes que puedan, o no, presentarse en el futuro.

Al 31 de marzo del 2026, las cuentas que se manejan para efectos de estas Notas son las siguientes:

Cuentas de Orden Contables

**Bienes en Concesionados o en Comodato**

Al 31 de marzo de 2026, los registros originados por bienes en comodato con el Instituto Nacional de Educación para Adultos, reflejan un importe de \$ 1,352,000.00, dicho importe se integra por 6 camionetas pick up doble cabina y una camioneta Nissan doble cabina, 4 puertas, Modelo 2007.

CUENTAS DE ORDEN CONTABLES  
( Cifras en Pesos )

CONCEPTO	2025
Valores	\$ 0.00
Emisión de Obligaciones	0.00
Avales y Garantías	0.00
Juicios	0.00
Mediante Proyectos para Prestación de Servicios (PPS) y Similares	0.00
Bienes en Concesionados o en Comodato	1,352,000.00
<b>SUMAS</b>	<b>\$ 1,352,000.00</b>

BIENES EN CONCESIONADOS O EN COMODATO	MONTO	TASA	VENCIMIENTO (DÍAS)
1 Camioneta Pick up doble cabina	\$ 202,000.00	N/A	INDEFINIDO
1 Camioneta Pick up doble cabina	202,000.00	N/A	INDEFINIDO
1 Camioneta Pick up doble cabina	202,000.00	N/A	INDEFINIDO
1 Camioneta Pick up doble cabina	202,000.00	N/A	INDEFINIDO
1 Camioneta Pick up doble cabina	202,000.00	N/A	INDEFINIDO
1 Camioneta Pick up doble cabina	202,000.00	N/A	INDEFINIDO
1 Camioneta Nissan doble cabina	140,000.00	N/A	INDEFINIDO
<b>SUMAS</b>	<b>\$ 1,352,000.00</b>		

## Cuentas de Orden Presupuestario

### Cuentas de Ingresos

Los saldos de los rubros de las cuentas de orden presupuestarias de ingresos del **Instituto Chiapaneco de Educación para Jóvenes y Adultos**, registrados del 1 de enero al 31 de marzo de 2026.

(No Aplica)

### Cuentas de Egresos

Los saldos de los rubros de las cuentas de orden presupuestarias de egresos del **Instituto Chiapaneco de Educación para Jóvenes y Adultos**, registrados del 1 de enero al 31 de marzo de 2026, son las siguientes:

#### CUENTAS DE ORDEN PRESUPUESTARIAS DE EGRESOS

( Cifras en Pesos )

CONCEPTO	2026
Presupuesto de Egresos Aprobado	421,357,155.01
Presupuesto de Egresos por Ejercer	337,083,901.78
Modificaciones al Presupuesto de Egresos Aprobado	0.00
Presupuesto de Egresos Comprometido	85,710,181.44
Presupuesto de Egresos Devengado	85,341,297.72
Presupuesto de Egresos Ejercido	83,100,695.14
Presupuesto de Egresos Pagado	81,612,897.11

  
Lic. Sergio David Molina Gómez

Director General.

  
Lic. Wadie José Rabban Castell

Jefe del Departamento de Administración.

“Bajo protesta de decir verdad declaramos que los Estados Financieros y sus Notas, son razonablemente correctos y son responsabilidad del emisor”